MAPA DE ROTA DE TRANSPORTE ESCOLAR

GOVERNO DO ESTADO DO ESPÍRITO SANTO
Secretaria da Educação

Responsável Giselly Rezende Vieira Data: 12/06/2025

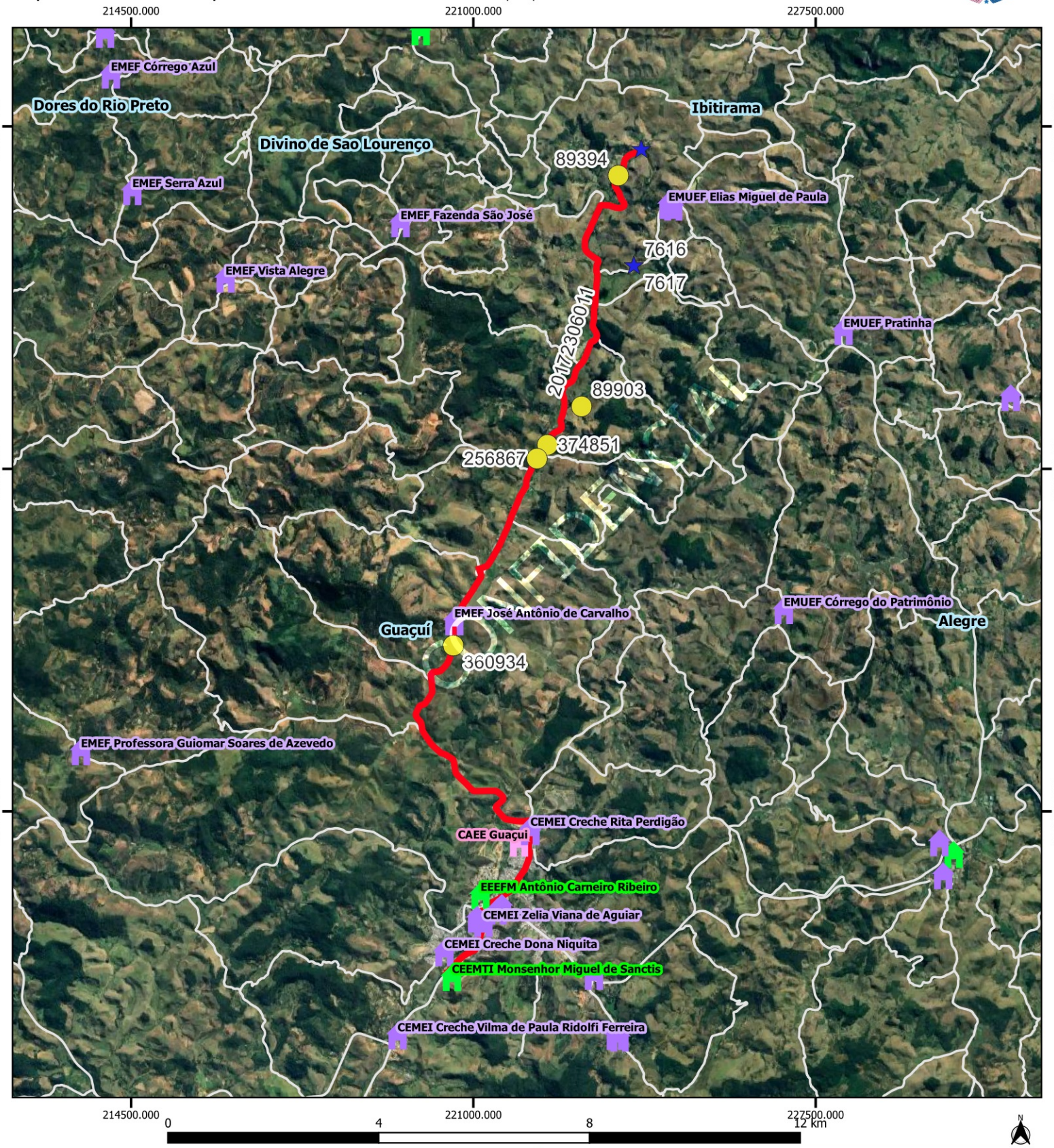


Legenda

Escolas

- Estadual
- Municipal
- CAEE

alunos_estaduais

alunos_transcolar_es

rotas_sedu [84]

Estradas_Vicinais

Google Satellite

Limite_Municipal_2018

Nome do roteiro

SÃO TIAGO X CEEMTI MONSENHOR MIGUEL DE SANCTIS

| GUACUI | | | |
|---|---|---|---|
| Escola: CEEFMTI MONSENHOR MIGUEL DE SANCTIS | | | |
| Código | 20172306011 | Tipo: TR | Turno: M |
| Alunos: | Estado:6 Município: 3 | Total: 9 | Máximo* 9 |
| Quilometragem Ida: 20.2 | Volta: 0 | Ap*: 20.2 | Total*: 40.4 |
| Versão: 21 | Horários | Entrada: | Saída: |

Projeção Universal Transversa de Mercator / Origem da quilometragem no Equador e Meridiano Central acrescidas as constantes 10.000 km e 500 km respectivamente / Datum: